Autohaus Dallgow GmbH
Wilmsstraße 120
14624 Dallgow-Döberitz

CUPRA Terramar 1,5 eTSI 150PS UVP 53900 viele ...



Unser Angebotspreis:

36.900 ,-€

31.008,- € netto

19% MwSt ausweisbar

Fahrzeugnummer 05915

SCHNELLINFORMATIONEN

Fahrzeugart	Jahreswagen	**Leistung**	110 kW (150 PS)
Kategorie	SUV/Geländewagen/Pi...	**Kraftstoffart**	Benzin
Erstzulassung	02/2026	**Getriebe**	Automatik
Laufleistung	8.900 km	**Farbe**	Graphengrau

IHRE ANSPRECHPARTNER

Verkaufsteam
Autohaus Dallgow GmbH
03322 / 50 50-0
info@autohaus-dallgow.de

Sebastian Fritze
Gesamtverkaufsleitung
+49 (0)3322/5050 20
s.fritze@vwdallgow.de

UMWELT UND NORMEN

Autohaus Dallgow GmbH
Wilmsstraße 120
14624 Dallgow-Döberitz

FAHRZEUGAUSSTATTUNG

- ABS
- Abstandstempomat
- Abstandswarner
- Alarmanlage
- Android auto
- Anhaengerkupplung
- Anhängerkupplung schwenkbar
- Anhängerkupplung starr
- Apple carplay
- Berganfahrassistent
- Bluetooth
- Bordcomputer
- Dachreling
- ESP
- Einparkhilfe
- Einparkhilfe Kamera
- Einparkhilfe Sensoren hinten
- Einparkhilfe Sensoren vorne
- Einparkhilfe selbstlenkende...
- Fensterheber
- Fernlichtassistent
- Freisprecheinrichtung
- Gepäckraumabtrennung
- Geschwindigkeitsbegrenzungs...
- Innenspiegel automatisch abbl.
- Isofix Beifahrer
- Kindersitzbefestigung
- Klimaautomatik
- Klimaautomatik 3 zonen
- Kurvenlicht
- Led-Scheinwerfer
- Led-Tagfahrlicht
- Lederlenkrad
- Leichtmetallfelgen
- Lichtsensor
- Lordosenstütze
- Mittelarmlehne
- Multifunktionslenkrad
- Musikstreaming integriert
- Müdigkeitswarnsystem
- Navigationssystem
- Nebelscheinwerfer

... für weitere Informationen scannen Sie den QR Code

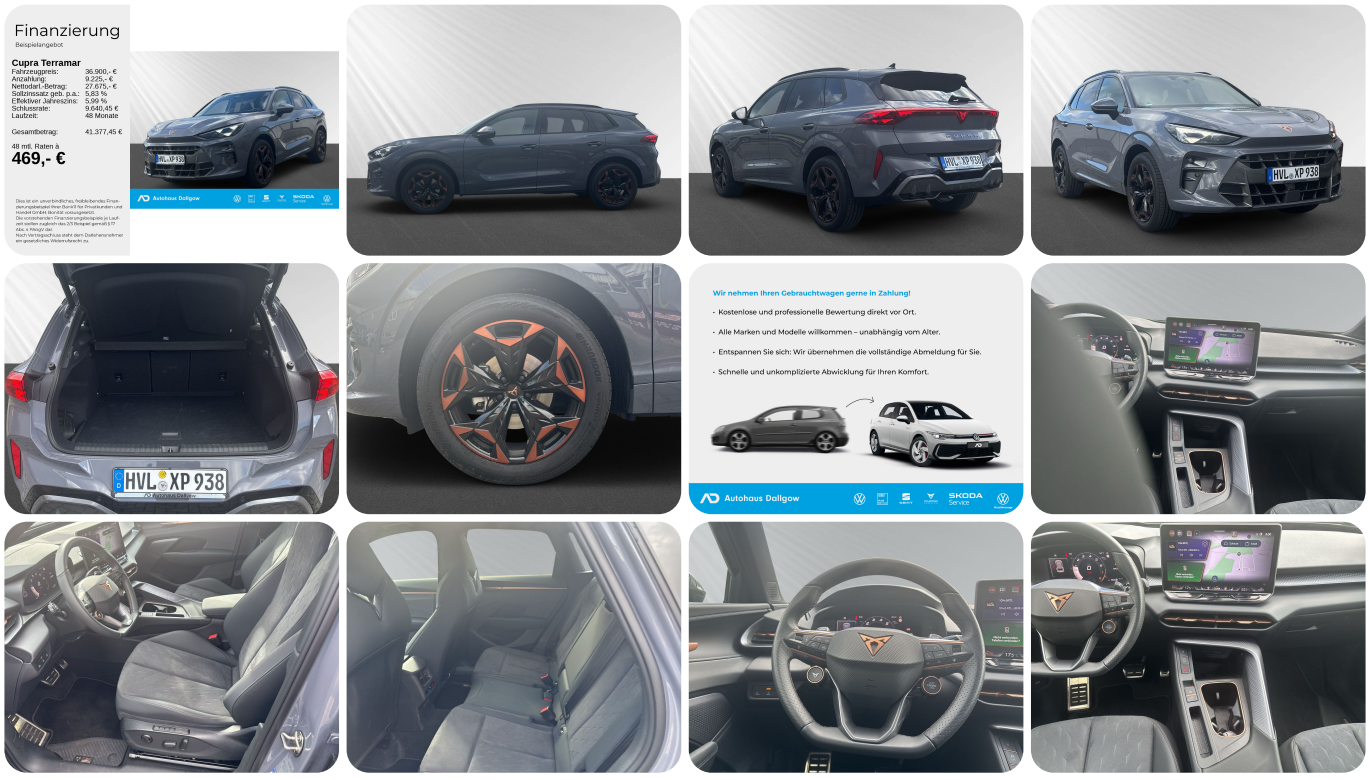

*Ehemaliger Neupreis (Unverbindliche Preisempfehlung des Herstellers am Tag der Erstzulassung)

Weitere Informationen zum Fahrzeug und Finanzierung finden Sie auf unserer Homepage

Alle Infos online - einfach QR-Code scannen! >>>